Kartengrundlage: Digitale Topografische Karte (DTK250) des Bundesamts für Kartographie und Geodäsie
© GeoBasis-DE / BKG (2024)

Maßstab: 1:250.000 (1 cm in der Karte entspricht 2,5 km in der Natur)

0 5 10 20 Kilometer

N

Datengrundlagen: Landesamt für Umwelt (05/2024)

VR WEN 01
VR WEN 02
VR WEN 03
VR WEN 04
VR WEN 05
VR WEN 06
VR WEN 07
VR WEN 08
VR WEN 09
VR WEN 10
VR WEN 11
VR WEN 12
VR WEN 13
VR WEN 14
VR WEN 15
VR WEN 16
VR WEN 17
VR WEN 18
VR WEN 19
VR WEN 20
VR WEN 21
VR WEN 22
VR WEN 23
VR WEN 24
VR WEN 25
VR WEN 26
VR WEN 27
VR WEN 28
VR WEN 29
VR WEN 30
VR WEN 31
VR WEN 32
VR WEN 33
VR WEN 34
VR WEN 35
VR WEN 36
VR WEN 37
VR WEN 38
VR WEN 39
VR WEN 40
VR WEN 41
VR WEN 42
VR WEN 43
VR WEN 44
VR WEN 45
VR WEN 46

Legende

Grenze
- Grenze der Planungsregion

Festlegungen
- Z 1 Vorranggebiet Windenergienutzung (VR WEN)

Artenschutz
- Brutplätze (Nahbereich+Zentraler Prüfbereich), Rast-, Schlaf- und Brutgebiete

Schutzgebiet
- Vogelschutzgebiet (SPA)

Regionale Planungsgemeinschaft Prignitz-Oberhavel
Regionale Planungsstelle
Fehrbelliner Str. 31 , 16816 Neuruppin | Tel. 03391 45490 | E-Mail: postkasten@prignitz-oberhavel.de

Regionalplan Prignitz-Oberhavel

Sachlicher Teilplan "Windenergienutzung (2024)"

Erläuterungskarte 1 - Artenschutz (Entwurf)

Bearbeitungsstand: 13.12.2024

Maßstab: 1:250.000

Kartengrundlage: Digitale Topografische Karte (DTK250) des Bundesamts für Kartographie und Geodäsie
© GeoBasis-DE / BKG (2024)

Maßstab: 1:250.000 (1 cm in der Karte entspricht 2,5 km in der Natur)

0 5 10 20 Kilometer

N

Datengrundlagen: Landesamt für Umwelt (05/2024)

VR WEN 01
VR WEN 02
VR WEN 03
VR WEN 04
VR WEN 05
VR WEN 06
VR WEN 07
VR WEN 08
VR WEN 09
VR WEN 10
VR WEN 11
VR WEN 12
VR WEN 13
VR WEN 14
VR WEN 15
VR WEN 16
VR WEN 17
VR WEN 18
VR WEN 19
VR WEN 20
VR WEN 21
VR WEN 22
VR WEN 23
VR WEN 24
VR WEN 25
VR WEN 26
VR WEN 27
VR WEN 28
VR WEN 29
VR WEN 30
VR WEN 31
VR WEN 32
VR WEN 33
VR WEN 34
VR WEN 35
VR WEN 36
VR WEN 37
VR WEN 38
VR WEN 39
VR WEN 40
VR WEN 41
VR WEN 42
VR WEN 43
VR WEN 44
VR WEN 45
VR WEN 46

Legende

Grenze
- Grenze der Planungsregion

Festlegungen
- Z 1 Vorranggebiet Windenergienutzung (VR WEN)

Natur-/Landschaftsschutz
- Naturpark
- FFH-Gebiet
- Nationales Naturmonument
- Biosphärenreservat
- Naturschutzgebiet
- Nationales Naturerbe
- Landschaftsschutzgebiet

Regionale Planungsgemeinschaft Prignitz-Oberhavel
Regionale Planungsstelle
Fehrbelliner Str. 31 , 16816 Neuruppin | Tel. 03391 45490 | E-Mail: postkasten@prignitz-oberhavel.de

Regionalplan Prignitz-Oberhavel

Sachlicher Teilplan "Windenergienutzung (2024)"

Erläuterungskarte 2 - Naturschutz (Entwurf)

Bearbeitungsstand: 13.12.2024 | Maßstab: 1:250.000

Kartengrundlage: Digitale Topografische Karte (DTK250) des Bundesamts für Kartographie und Geodäsie
© GeoBasis-DE / BKG (2024)

Maßstab: 1:250.000 (1 cm in der Karte entspricht 2,5 km in der Natur)

0 5 10 20 Kilometer

N

VR WEN 01
VR WEN 02
VR WEN 03
VR WEN 04
VR WEN 05
VR WEN 06
VR WEN 07
VR WEN 08
VR WEN 09
VR WEN 10
VR WEN 11
VR WEN 12
VR WEN 13
VR WEN 14
VR WEN 15
VR WEN 16
VR WEN 17
VR WEN 18
VR WEN 19
VR WEN 20
VR WEN 21
VR WEN 22
VR WEN 23
VR WEN 24
VR WEN 25
VR WEN 26
VR WEN 27
VR WEN 28
VR WEN 29
VR WEN 30
VR WEN 31
VR WEN 32
VR WEN 33
VR WEN 34
VR WEN 35
VR WEN 36
VR WEN 37
VR WEN 38
VR WEN 39
VR WEN 40
VR WEN 41
VR WEN 42
VR WEN 43
VR WEN 44
VR WEN 45
VR WEN 46

Legende

Grenze
- Grenze der Planungsregion

Festlegungen
- Z 1 Vorranggebiet Windenergienutzung (VR WEN)

Landschaftsplanung
- Feuchtgebiet nationaler Bedeutung
- Biotopverbundkonzept/unzerschnittener Räume gemäß Landschaftsrahmenplan OPR
- Hangkante/Bergkuppe
- Gebiete mit hochwertigem Landschaftsbild gemäß LaPro (hoch bis sehr hoch)

Regionale Planungsgemeinschaft Prignitz-Oberhavel
Regionale Planungsstelle
Fehrbelliner Str. 31 , 16816 Neuruppin | Tel. 03391 45490 | E-Mail: postkasten@prignitz-oberhavel.de

Regionalplan Prignitz-Oberhavel

Sachlicher Teilplan "Windenergienutzung (2024)"

Erläuterungskarte 3 - Landschaftsplanung (Entwurf)

Bearbeitungsstand: 13.12.2024 | Maßstab: 1:250.000

Kartengrundlage: Digitale Topografische Karte (DTK250) des Bundesamts für Kartographie und Geodäsie
© GeoBasis-DE / BKG (2024)

Maßstab: 1:250.000 (1 cm in der Karte entspricht 2,5 km in der Natur)

0 5 10 20 Kilometer

N

VR WEN 01
VR WEN 02
VR WEN 03
VR WEN 04
VR WEN 05
VR WEN 06
VR WEN 07
VR WEN 08
VR WEN 09
VR WEN 10
VR WEN 11
VR WEN 12
VR WEN 13
VR WEN 14
VR WEN 15
VR WEN 16
VR WEN 17
VR WEN 18
VR WEN 19
VR WEN 20
VR WEN 21
VR WEN 22
VR WEN 23
VR WEN 24
VR WEN 25
VR WEN 26
VR WEN 27
VR WEN 28
VR WEN 29
VR WEN 30
VR WEN 31
VR WEN 32
VR WEN 33
VR WEN 34
VR WEN 35
VR WEN 36
VR WEN 37
VR WEN 38
VR WEN 39
VR WEN 40
VR WEN 41
VR WEN 42
VR WEN 43
VR WEN 44
VR WEN 45
VR WEN 46

Karstädt
Perleberg
Wittenberge
Bad Wilsnack
Kyritz
Wusterhausen/ Dosse
Wittstock/ Dosse
Fehrbellin
Neuruppin
Rheinsberg
Fürstenberg/ Havel
Stechlin
Gransee
Zehdenick
Liebenwalde
Kremmen
Oranienburg
Hohen Neuendorf
Hennigs dorf
Mühlenbecker Land
Lienicke/ Nordbahn

Legende

Grenze
- Grenze der Planungsregion

Festlegungen
- Z 1 Vorranggebiet Windenergienutzung (VR WEN)

Kur- und Klinikgebiet
- Klinik/Kureinrichtung
- 1.500 m Abstand zu Klinik/Kureinrichtung

Siedlungen
- Siedlung
- Abstand (0 - 750 m)
- Abstand (750 - 1.000 m)

Regionale Planungsgemeinschaft Prignitz-Oberhavel
Regionale Planungsstelle
Fehrbelliner Str. 31 , 16816 Neuruppin | Tel. 03391 45490 | E-Mail: postkasten@prignitz-oberhavel.de

Regionalplan Prignitz-Oberhavel

Sachlicher Teilplan "Windenergienutzung (2024)"

Erläuterungskarte 4 - Gesundheitsschutz (Entwurf)

Bearbeitungsstand: 13.12.2024 | Maßstab: 1:250.000

Kartengrundlage: Digitale Topografische Karte (DTK250) des Bundesamts für Kartographie und Geodäsie
© GeoBasis-DE / BKG (2024)

Maßstab: 1:250.000 (1 cm in der Karte entspricht 2,5 km in der Natur)

0 5 10 20 Kilometer

N

Datengrundlagen: © Denkmaldaten/BLDAM 2024

VR WEN 01
VR WEN 02
VR WEN 03
VR WEN 04
VR WEN 05
VR WEN 06
VR WEN 07
VR WEN 08
VR WEN 09
VR WEN 10
VR WEN 11
VR WEN 12
VR WEN 13
VR WEN 14
VR WEN 15
VR WEN 16
VR WEN 17
VR WEN 18
VR WEN 19
VR WEN 20
VR WEN 21
VR WEN 22
VR WEN 23
VR WEN 24
VR WEN 25
VR WEN 26
VR WEN 27
VR WEN 28
VR WEN 29
VR WEN 30
VR WEN 31
VR WEN 32
VR WEN 33
VR WEN 34
VR WEN 35
VR WEN 36
VR WEN 37
VR WEN 38
VR WEN 39
VR WEN 40
VR WEN 41
VR WEN 42
VR WEN 43
VR WEN 44
VR WEN 45
VR WEN 46

Legende

Grenze
- Grenze der Planungsregion

Festlegungen
- Z 1 Vorranggebiet Windenergienutzung (VR WEN)

Denkmalschutz
- Besonders landschaftsprägendes Denkmal
- Wirkungsraum Besonders landschaftsprägendes Denkmal
- Umgebungsschutz Denkmal
- Grabungsschutzgebiet
- Gartendenkmal

Regionale Planungsgemeinschaft Prignitz-Oberhavel
Regionale Planungsstelle
Fehrbelliner Str. 31 , 16816 Neuruppin | Tel. 03391 45490 | E-Mail: postkasten@prignitz-oberhavel.de

Regionalplan Prignitz-Oberhavel

Sachlicher Teilplan "Windenergienutzung (2024)"

Erläuterungskarte 5 - Denkmalschutz (Entwurf)

Bearbeitungsstand: 13.12.2024 | Maßstab: 1:250.000

Kartengrundlage: Digitale Topografische Karte (DTK250) des Bundesamts für Kartographie und Geodäsie
© GeoBasis-DE / BKG (2024)

Maßstab: 1:250.000 (1 cm in der Karte entspricht 2,5 km in der Natur)

0 5 10 20 Kilometer

N

VR WEN 01
VR WEN 02
VR WEN 03
VR WEN 04
VR WEN 05
VR WEN 06
VR WEN 07
VR WEN 08
VR WEN 09
VR WEN 10
VR WEN 11
VR WEN 12
VR WEN 13
VR WEN 14
VR WEN 15
VR WEN 16
VR WEN 17
VR WEN 18
VR WEN 19
VR WEN 20
VR WEN 21
VR WEN 22
VR WEN 23
VR WEN 24
VR WEN 25
VR WEN 26
VR WEN 27
VR WEN 28
VR WEN 29
VR WEN 30
VR WEN 31
VR WEN 32
VR WEN 33
VR WEN 34
VR WEN 35
VR WEN 36
VR WEN 37
VR WEN 38
VR WEN 39
VR WEN 40
VR WEN 41
VR WEN 42
VR WEN 43
VR WEN 44
VR WEN 45
VR WEN 46

Legende

Grenze

- Grenze der Planungsregion

Festlegungen

- Z 1 Vorranggebiet Windenergienutzung (VR WEN)

Landesentwicklungsplan Hauptstadtregion Berlin-Brandenburg (LEP HR)

- Freiraumverbund gem. Z 6.2
- Gestaltungsraum Siedlung gem. Z 5.6 Abs. 1

Regionalplanung

- Vorbehaltsgebiet "Sicherung oberflächennaher Rohstoffe"
- Vorranggebiet "Sicherung oberflächennaher Rohstoffe"

Regionale Planungsgemeinschaft Prignitz-Oberhavel
Regionale Planungsstelle
Fehrbelliner Str. 31 , 16816 Neuruppin | Tel. 03391 45490 | E-Mail: postkasten@prignitz-oberhavel.de

Regionalplan Prignitz-Oberhavel

Sachlicher Teilplan "Windenergienutzung (2024)"

Erläuterungskarte 6 - Raumordnung (Entwurf)

Bearbeitungsstand: 13.12.2024 | Maßstab: 1:250.000

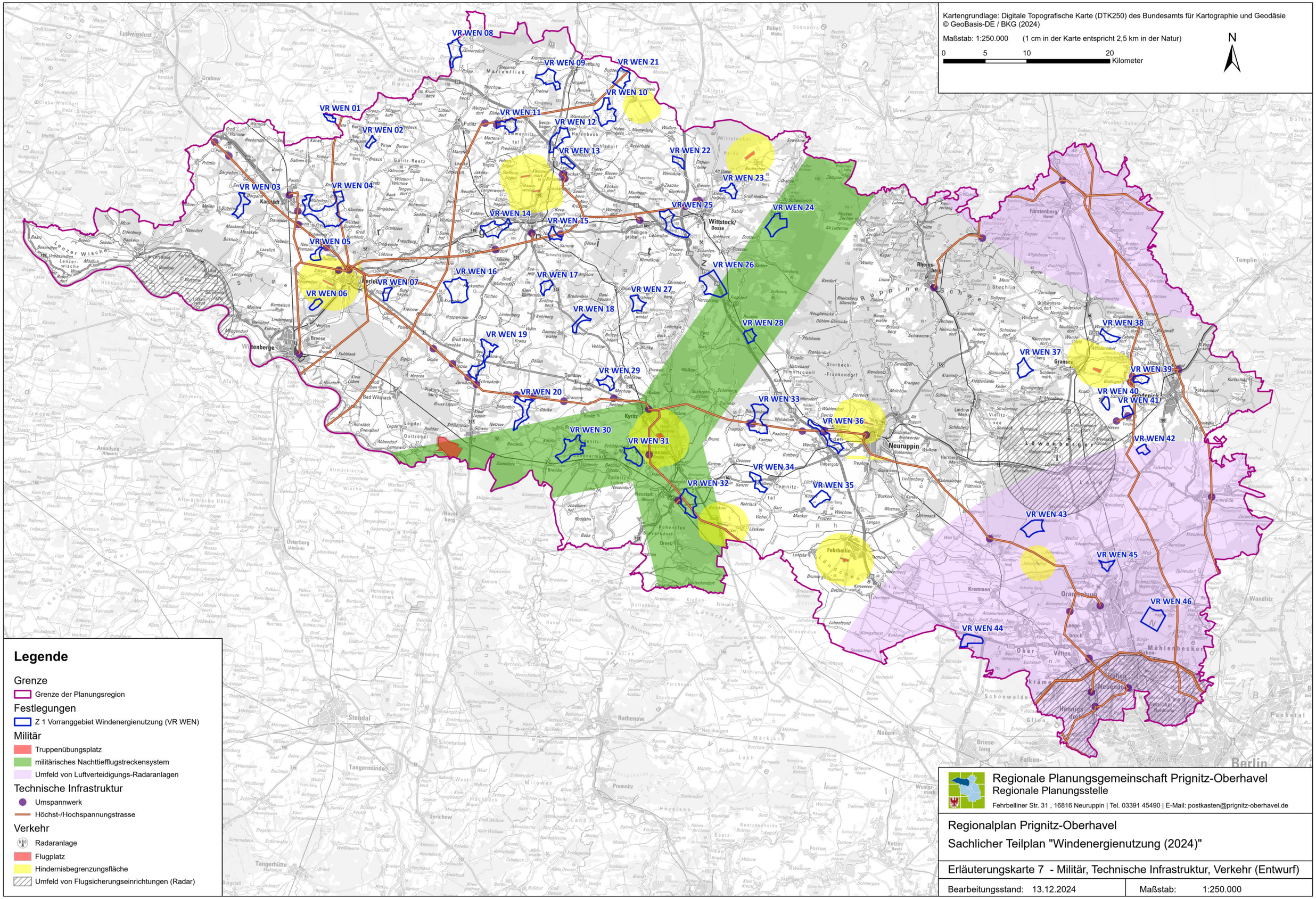
Kartengrundlage: Digitale Topografische Karte (DTK250) des Bundesamts für Kartographie und Geodäsie
© GeoBasis-DE / BKG (2024)
Maßstab: 1:250.000 (1 cm in der Karte entspricht 2,5 km in der Natur)
0 5 10 20 Kilometer
N
VR WEN 01
VR WEN 02
VR WEN 03
VR WEN 04
VR WEN 05
VR WEN 06
VR WEN 07
VR WEN 08
VR WEN 09
VR WEN 10
VR WEN 11
VR WEN 12
VR WEN 13
VR WEN 14
VR WEN 15
VR WEN 16
VR WEN 17
VR WEN 18
VR WEN 19
VR WEN 20
VR WEN 21
VR WEN 22
VR WEN 23
VR WEN 24
VR WEN 25
VR WEN 26
VR WEN 27
VR WEN 28
VR WEN 29
VR WEN 30
VR WEN 31
VR WEN 32
VR WEN 33
VR WEN 34
VR WEN 35
VR WEN 36
VR WEN 37
VR WEN 38
VR WEN 39
VR WEN 40
VR WEN 41
VR WEN 42
VR WEN 43
VR WEN 44
VR WEN 45
VR WEN 46
Legende
Grenze
Grenze der Planungsregion
Festlegungen
Z 1 Vorranggebiet Windenergienutzung (VR WEN)
Militär
Truppenübungsplatz
militärisches Nachttiefflugstreckensystem
Umfeld von Luftverteidigungs-Radaranlagen
Technische Infrastruktur
Umspannwerk
Höchst-/Hochspannungstrasse
Verkehr
Radaranlage
Flugplatz
Hindernisbegrenzungsfläche
Umfeld von Flugsicherungseinrichtungen (Radar)
Regionale Planungsgemeinschaft Prignitz-Oberhavel
Regionale Planungsstelle
Fehrbelliner Str. 31 , 16816 Neuruppin | Tel. 03391 45490 | E-Mail: postkasten@prignitz-oberhavel.de
Regionalplan Prignitz-Oberhavel
Sachlicher Teilplan "Windenergienutzung (2024)"
Erläuterungskarte 7 - Militär, Technische Infrastruktur, Verkehr (Entwurf)
Bearbeitungsstand: 13.12.2024
Maßstab: 1:250.000

Kartengrundlage: Digitale Topografische Karte (DTK250) des Bundesamts für Kartographie und Geodäsie
© GeoBasis-DE / BKG (2024)

Maßstab: 1:250.000 (1 cm in der Karte entspricht 2,5 km in der Natur)

0 5 10 20 Kilometer

N

Darstellung auf Grundlage von Daten der unteren Forstbehörde des Landes Brandenburg. (Stand: 01/2023)

VR WEN 01
VR WEN 02
VR WEN 03
VR WEN 04
VR WEN 05
VR WEN 06
VR WEN 07
VR WEN 08
VR WEN 09
VR WEN 10
VR WEN 11
VR WEN 12
VR WEN 13
VR WEN 14
VR WEN 15
VR WEN 16
VR WEN 17
VR WEN 18
VR WEN 19
VR WEN 20
VR WEN 21
VR WEN 22
VR WEN 23
VR WEN 24
VR WEN 25
VR WEN 26
VR WEN 27
VR WEN 28
VR WEN 29
VR WEN 30
VR WEN 31
VR WEN 32
VR WEN 33
VR WEN 34
VR WEN 35
VR WEN 36
VR WEN 37
VR WEN 38
VR WEN 39
VR WEN 40
VR WEN 41
VR WEN 42
VR WEN 43
VR WEN 44
VR WEN 45
VR WEN 46

Ludwigslust, Grabow, Karstädt, Perleberg, Lenzen, Wittenberge, Bad Wilsnack, Putlitz, Pritzwalk, Meyenburg, Wittstock/Dosse, Heiligengrabe, Kyritz, Wusterhausen, Neustadt, Fehrbellin, Neuruppin, Rheinsberg, Fürstenberg/Havel, Gransee, Zehdenick, Templin, Oranienburg, Kremmen, Velten, Hohen Neuendorf, Liebenwalde, Löwenberger Land, Stechlin, Menz, Großwoltersdorf, Großmutz, Lindow, Rüthnick, Alt Ruppin, Wall, Lentzke, Rohrlack, Barsikow, Gühlen-Glienicke, Mühlenbecker Land, Birkenwerder, Henningsdorf, Falkensee, Nauen, Brieselang, Schönwalde, Glien, Wandlitz, Panketal, Berlin, Stendal, Tangermünde, Jerichow, Rathenow, Osterburg (Altmark), Tangerhütte, Havelberg, Premnitz, Milower Land, Havelsee, Arendsee (Altmark), Bismark (Altmark), Kalbe (Milde), Altmärkische Wische, Altmärkische Höhe, Lenzer Wische, Unbesandten, Lenzer-Mödlich, Wische, Wootz, Rosen, Seedorf, Wootzow, Dergenthin, Quitzow, Premslin, Karstädter Forst, Wolfshagen, Buchholz, Kuhsdorf, Groß Pankow (Prignitz), Groß Wootzetzdorf, Groß Welle, Kletzke, Kunow, Schreinitz, Schönhagen, Brandow, Rehfeld, Gumnow, Mechow, Zernikow, Zechlinerhütte, Zechlinerhütte Ost, Zechlinerhütte West, Ganzer, Temnitz, Temnitzquell, Frankendorf, Torbeck-Frankendorf, Walsleben, Darritz, Kränzlin, Vichel, Manker, Protzen, Langen, Karwese, Linum, Hakenberg, Betzin, Dechtow, Lobeofsund, Königshorst, Kuhhorst, Staffelde, Amalienfelde, Groß Ziethen, Neu Ziethen, Schwante, Lehnitz, Bergfelde, Hohenbruch, Johannisthal, Sommerfeld, Beetz, Zühlsdorf, Schildow, Wensickendorf, Mühlenbeck, Birkenwerder, Hohen Neuendorf, Krämer, Bötzow, Stolpe, Schildow, Frohnau, Hermsdorf, Waidmannslust, Wittenau, Reinickendorf, Pankow, Weißensee, Prenzlauer Berg, Mitte, Tiergarten, Wedding, Charlottenburg, Spandau, Steglitz, Zehlendorf, Tempelhof, Schöneberg, Kreuzberg, Neukölln, Treptow, Köpenick, Lichtenberg, Hohenschönhausen, Marzahn, Hellersdorf, Weißensee, Pankow, Reinickendorf, Spandau, Charlottenburg-Wilmersdorf, Steglitz-Zehlendorf, Tempelhof-Schöneberg, Friedrichshain-Kreuzberg, Neukölln, Treptow-Köpenick, Lichtenberg, Marzahn-Hellersdorf, Pankow, Mitte, Tiergarten, Wedding, Charlottenburg, Spandau, Steglitz, Zehlendorf, Tempelhof, Schöneberg, Kreuzberg, Neukölln, Treptow, Köpenick, Lichtenberg, Hohenschönhausen, Marzahn, Hellersdorf, Weißensee, Pankow, Reinickendorf, Spandau, Charlottenburg-Wilmersdorf, Steglitz-Zehlendorf, Tempelhof-Schöneberg, Friedrichshain-Kreuzberg, Neukölln, Treptow-Köpenick, Lichtenberg, Marzahn-Hellersdorf

Legende

Grenze
- Grenze der Planungsregion

Festlegungen
- Z 1 Vorranggebiet Windenergienutzung (VR WEN)

Wald
- Geschütztes Waldgebiet
- Abwägungsrelevante Waldfunktionen > 5 ha
- Waldfläche

Regionale Planungsgemeinschaft Prignitz-Oberhavel
Regionale Planungsstelle
Fehrbelliner Str. 31 , 16816 Neuruppin | Tel. 03391 45490 | E-Mail: postkasten@prignitz-oberhavel.de

Regionalplan Prignitz-Oberhavel
Sachlicher Teilplan "Windenergienutzung (2024)"

Erläuterungskarte 8 - Wald (Entwurf)

Bearbeitungsstand: 13.12.2024

Maßstab: 1:250.000

Kartengrundlage: Digitale Topografische Karte (DTK250) des Bundesamts für Kartographie und Geodäsie
© GeoBasis-DE / BKG (2024)

Maßstab: 1:250.000 (1 cm in der Karte entspricht 2,5 km in der Natur)

0 5 10 20 Kilometer

N

Datengrundlagen: Landesamt für Umwelt (05/2024)

VR WEN 02
VR WEN 03
VR WEN 04
VR WEN 05
VR WEN 06
VR WEN 07
VR WEN 08
VR WEN 09
VR WEN 10
VR WEN 11
VR WEN 12
VR WEN 13
VR WEN 14
VR WEN 15
VR WEN 16
VR WEN 17
VR WEN 18
VR WEN 19
VR WEN 20
VR WEN 21
VR WEN 22
VR WEN 23
VR WEN 24
VR WEN 25
VR WEN 26
VR WEN 27
VR WEN 28
VR WEN 29
VR WEN 30
VR WEN 31
VR WEN 32
VR WEN 33
VR WEN 34
VR WEN 35
VR WEN 36
VR WEN 37
VR WEN 38
VR WEN 39
VR WEN 40
VR WEN 41
VR WEN 42
VR WEN 43
VR WEN 44
VR WEN 45
VR WEN 46

Legende

Region
- Grenze der Planungsregion

Festlegungen
- Z 1 Vorranggebiet Windenergienutzung (VR WEN)

Hochwasserschutz
- Festgesetztes Überschwemmungsgebiet
- Risikogebiet Hochwasserschutz (HQ extrem)

Oberflächengewässer
- Gewässer I. Ordnung
- Gewässer II. Ordnung (>5ha)

Trinkwasserschutz
- Wasserschutzgebiet Zone I
- Wasserschutzgebiet Zone II
- Wasserschutzgebiet Zone III

Regionale Planungsgemeinschaft Prignitz-Oberhavel
Regionale Planungsstelle
Fehrbelliner Str. 31 , 16816 Neuruppin | Tel. 03391 45490 | E-Mail: postkasten@prignitz-oberhavel.de

Regionalplan Prignitz-Oberhavel

Sachlicher Teilplan "Windenergienutzung (2024)"

Erläuterungskarte 9 - Wasser (Entwurf)

Bearbeitungsstand: 13.12.2024 | Maßstab: 1:250.000