Koordinatensystem:	ETRS 89
Maßstab:	1 : 400.000
Index:	
Stand:	24.11.2010

Benennung:	**Regionalplan Prignitz-Oberhavel** **Sachlicher Teilplan Rohstoffsicherung** **Erläuterungskarte I** **NATURA-2000-Gebiete**
Status:	- Satzung vom 24.11.2010 -
Bearbeitung:	- PLANUNGSSTELLE - Regionale Planungsgemeinschaft Prignitz-Oberhavel

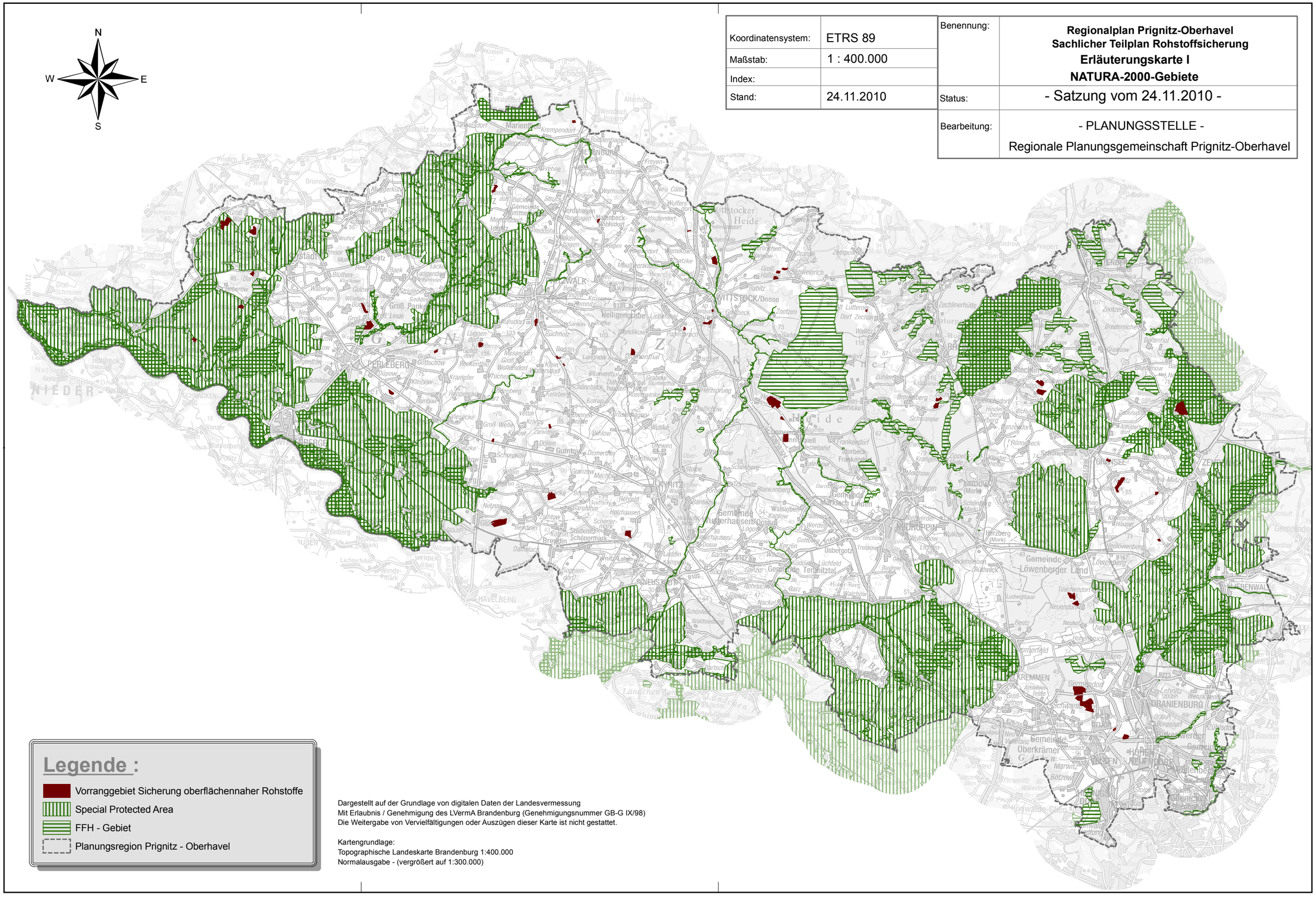

Dargestellt auf der Grundlage von digitalen Daten der Landesvermessung
Mit Erlaubnis / Genehmigung des LVermA Brandenburg (Genehmigungsnummer GB-G IX/98)
Die Weitergabe von Vervielfältigungen oder Auszügen dieser Karte ist nicht gestattet.

Kartengrundlage:
Topographische Landeskarte Brandenburg 1:400.000
Normalausgabe - (vergrößert auf 1:300.000)